

JIŽNÍ POHLED

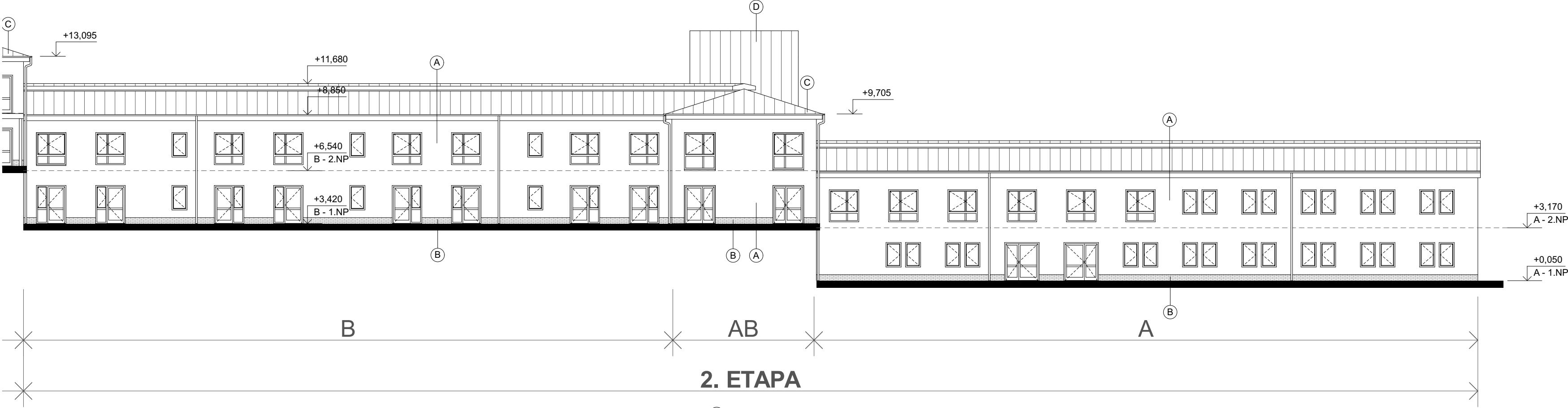

SEVERNÍ POHLED

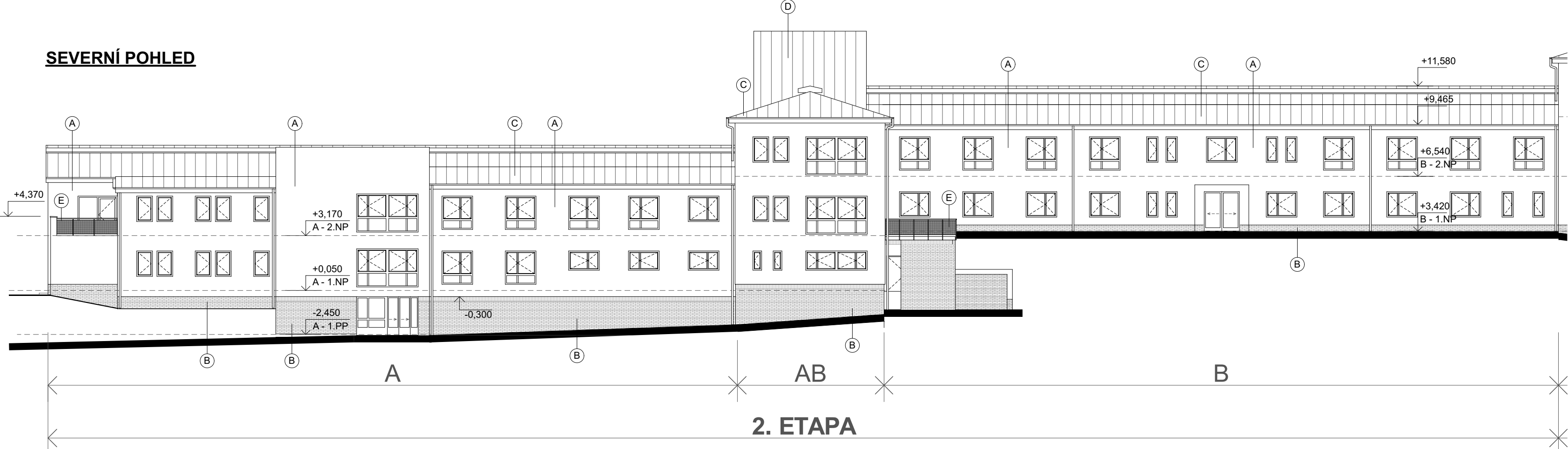

VÝCHODNÍ POHLED

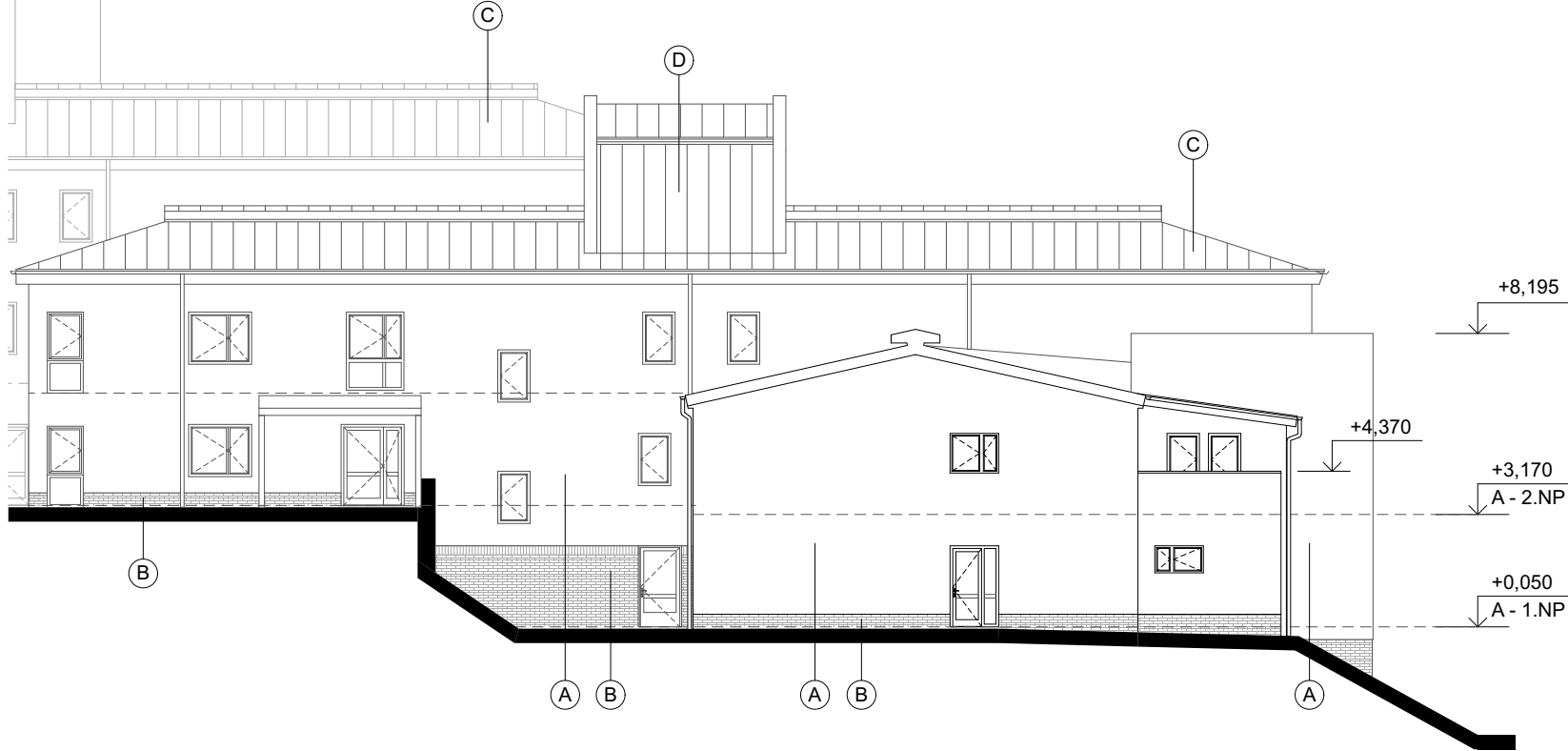

ZÁPADNÍ POHLED

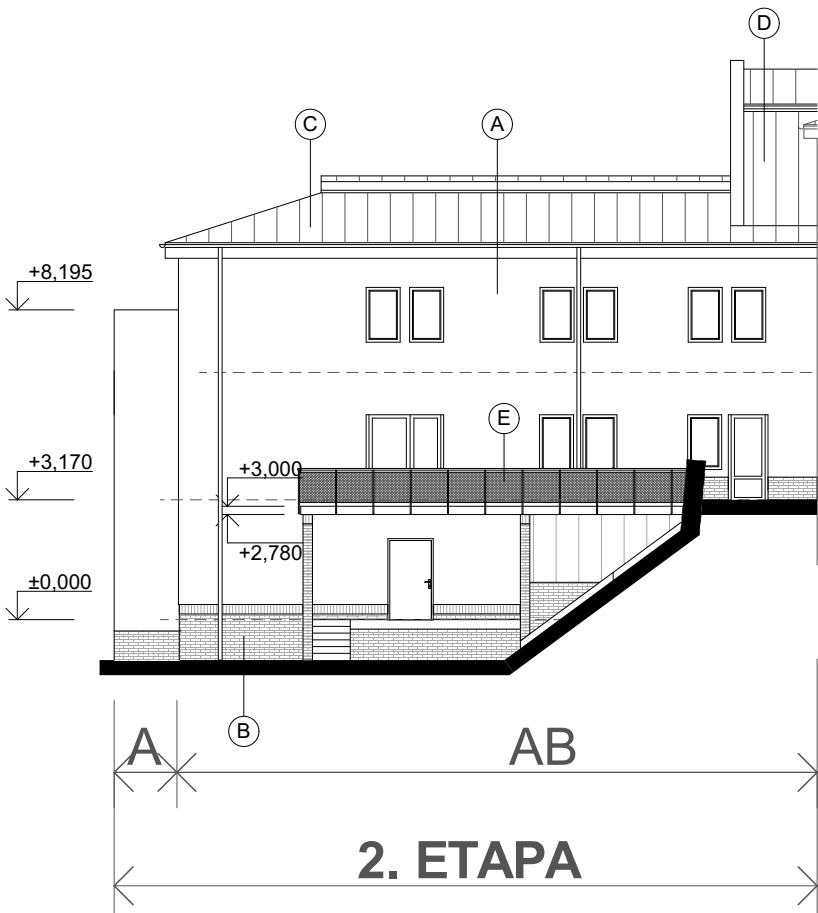

LEGENDA

- (A) Kontaktní zateplovací systém na bázi minerální vaty, fasádní probarvená tenkovrstvá silikonsilikátová omítka (v rámci 1. etapy použita w...rpas extraClean - zrnitý 1,5 mm, odstín SE3D25)
  - (B) Obklad stěn a soklové části - obklad pásek / cihla klinker
  - (C) Střešní krytina - stávající/nový falcovaný hliníkový lakovaný plech
  - (D) Obklad stěn - falcovaný hliníkový lakovaný plech
  - (E) Výplň zábradlí - nerezová síť
- Výplně otvorů - kompletně nové, okna plastová s trojsklem, dveře hliníkové
- Zámečnické výrobky - nerez / pozinkované
- Klempířské prvky - hliníkový lakovaný plech
- Poznámka: barevnost bude odsouhlasena na vzorcích materiálů v rámci AD
- Na fasádu budou písmomalířsky provedeny prvky orientačního systému

±0,000 = 578,050 m.n.m.

|   |  |   |                                   |
|---|--|---|-----------------------------------|
| Vedoucí projektant :<br>Ing. arch. B. Kubiček | Vypracoval :<br>Ing. Roman Redl  | Paré č. :                                     |                                   |
| Obec :<br>Kraj :                              | Nejdek<br>Karlovarský  |   |                                   |
| Investor :<br>Název akce :                    | DZR "MATYÁŠ" v Nejdku, příspěvková organizace, Mládežnická 1123, 362 21 Nejdek<br>Humanizace sociální služby Domova<br>se zvláštním režimem "MATYÁŠ" v Nejdku<br>Mládežnická č.p. 1123, Nejdek | Datum :<br>Stupeň :<br>Č. zak. :<br>Měřítko : | 10/2021<br>DPS<br>210204<br>1:200 |
| Obsah :                                       | Pohledy  | Číslo přílohy :                               | D.1.1.e2.09                       |

Ing. arch. Břetislav Kubiček  
Řešeno 2. 360.01 Karlovy Vary, IČ: 167 00 295  
tel: 603 654 595, e-mail: K1314@seznam.cz